

PŘÍČNÝ ŘEZ M1:100  
I. FÁZE

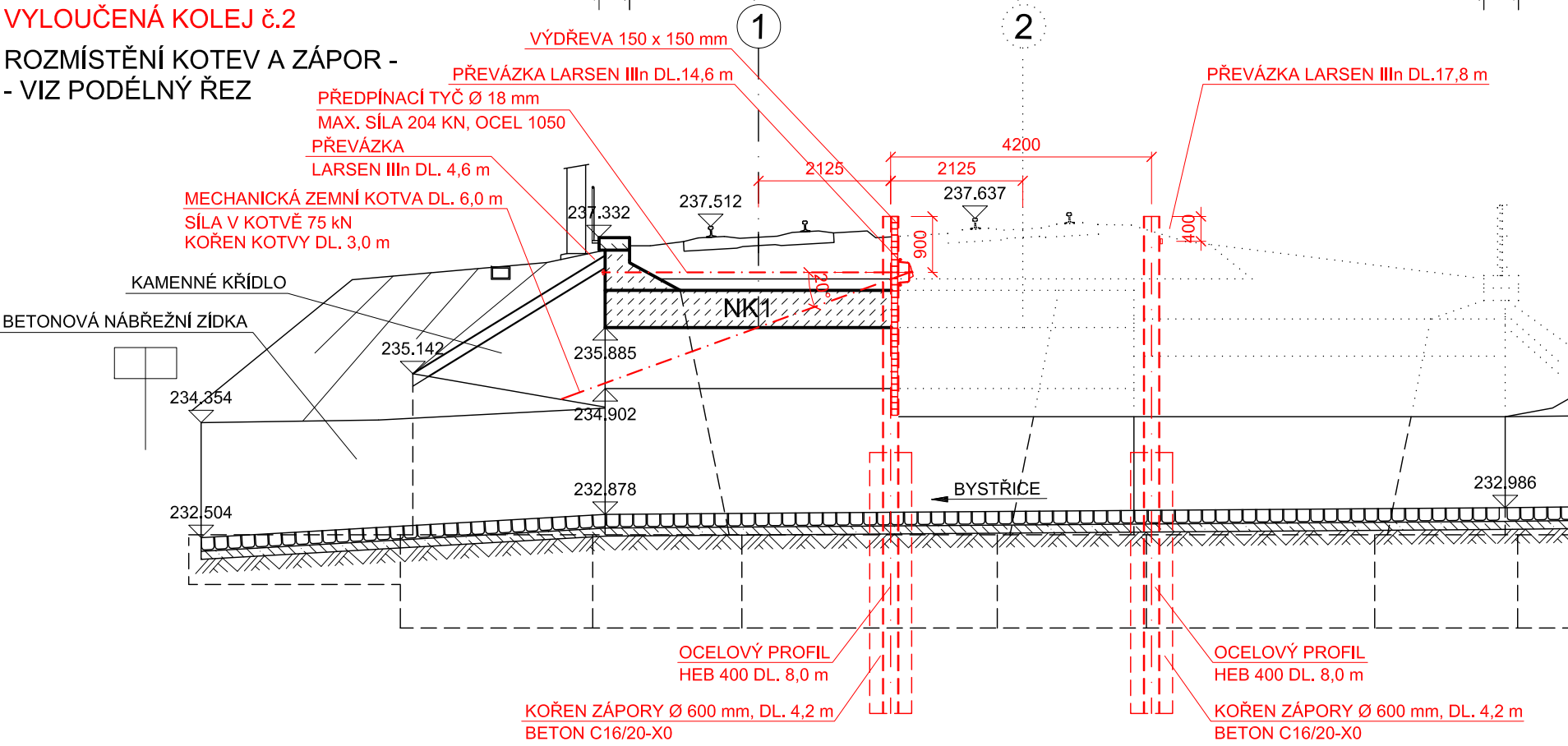

PŘÍČNÝ ŘEZ M1:100  
DOKONČENÝ STAV

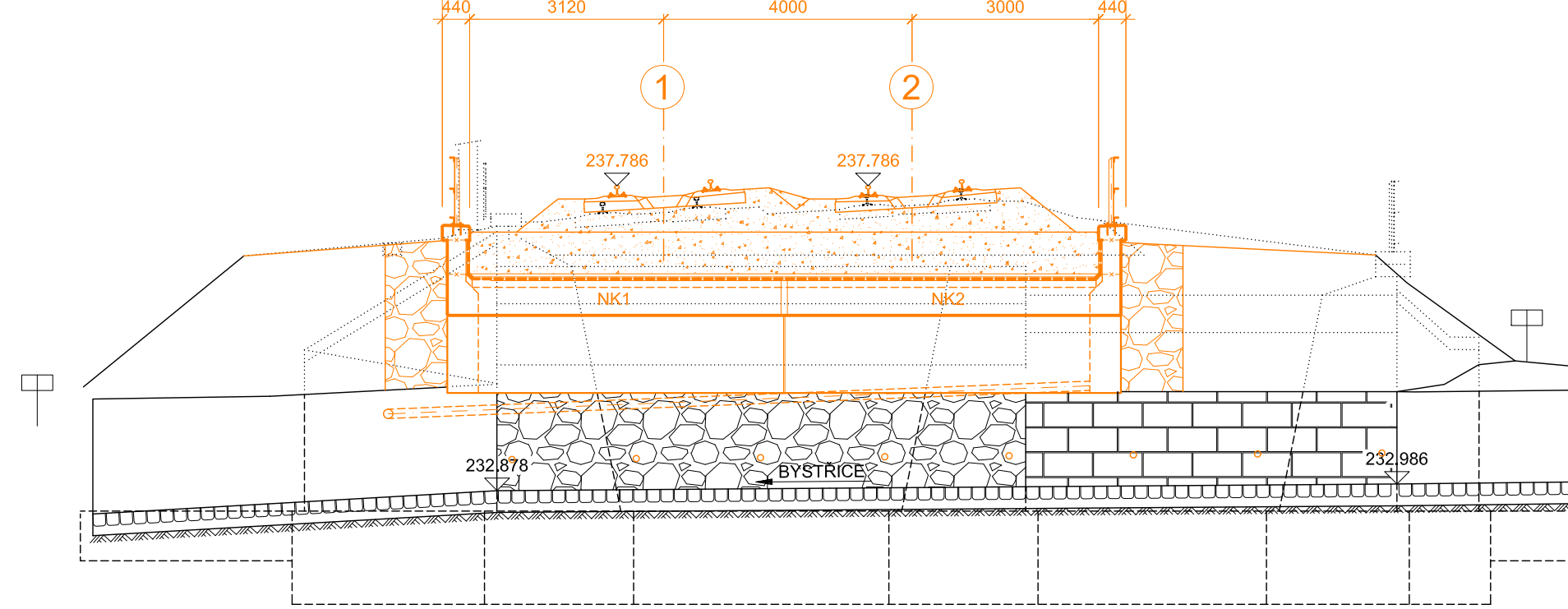

PODÉLNÝ ŘEZ M1:50

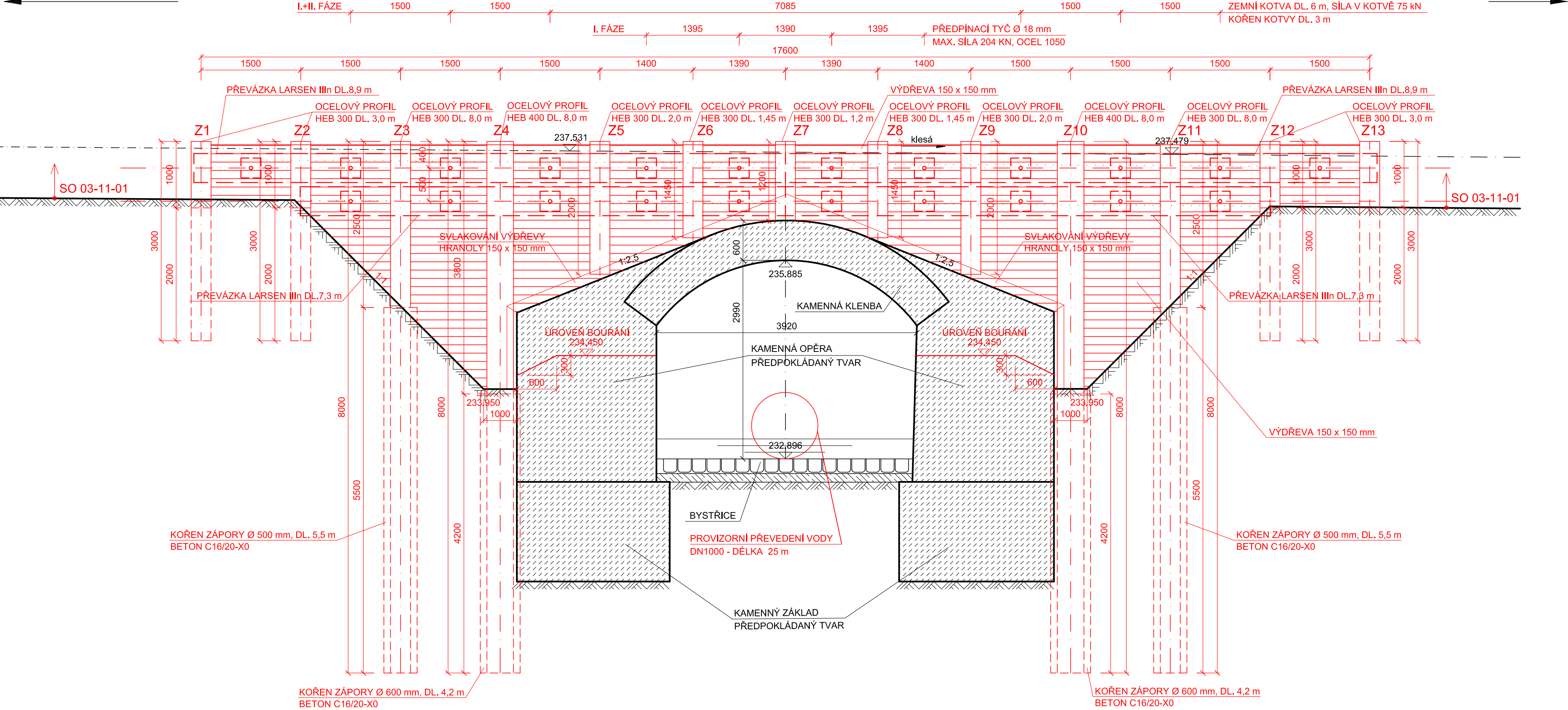

PŘÍČNÝ ŘEZ M1:100  
II. FÁZE

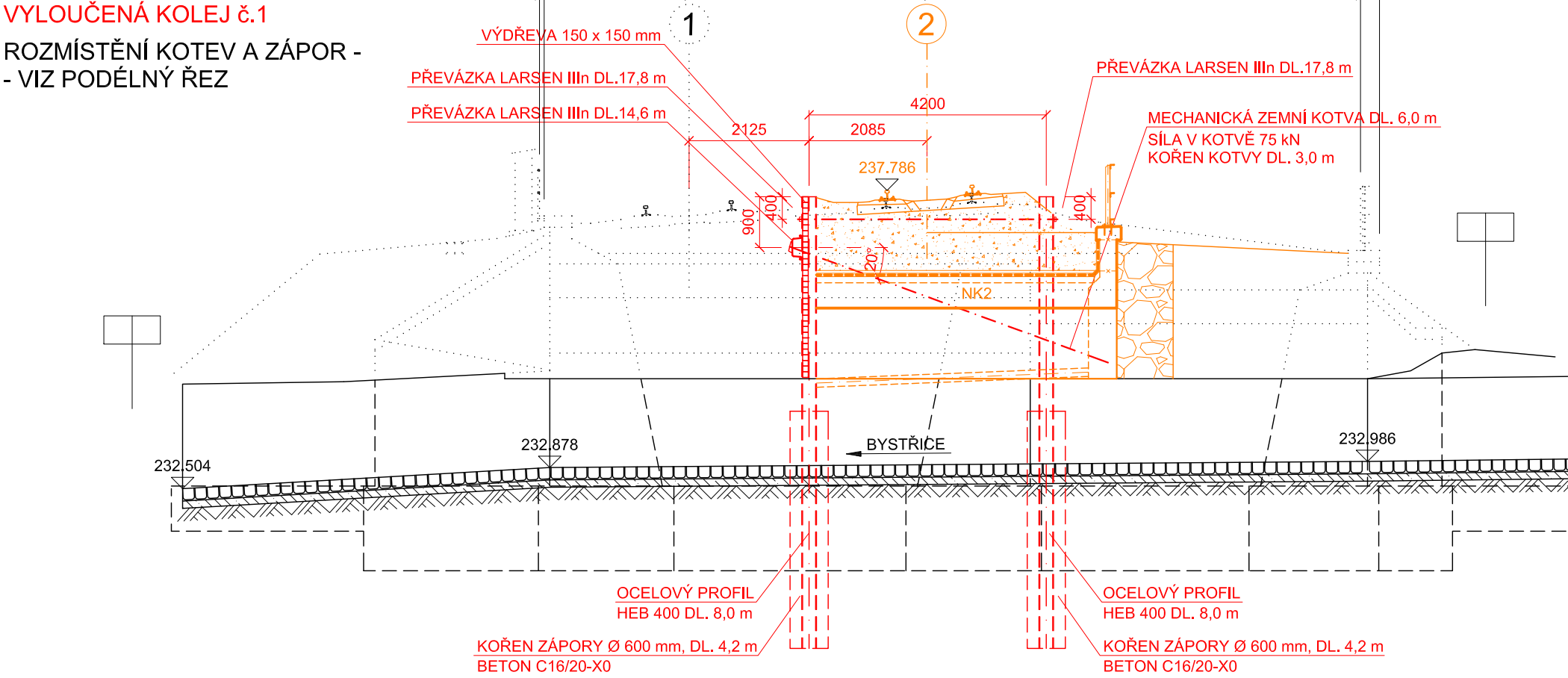

POHLED VLEVO M1:100

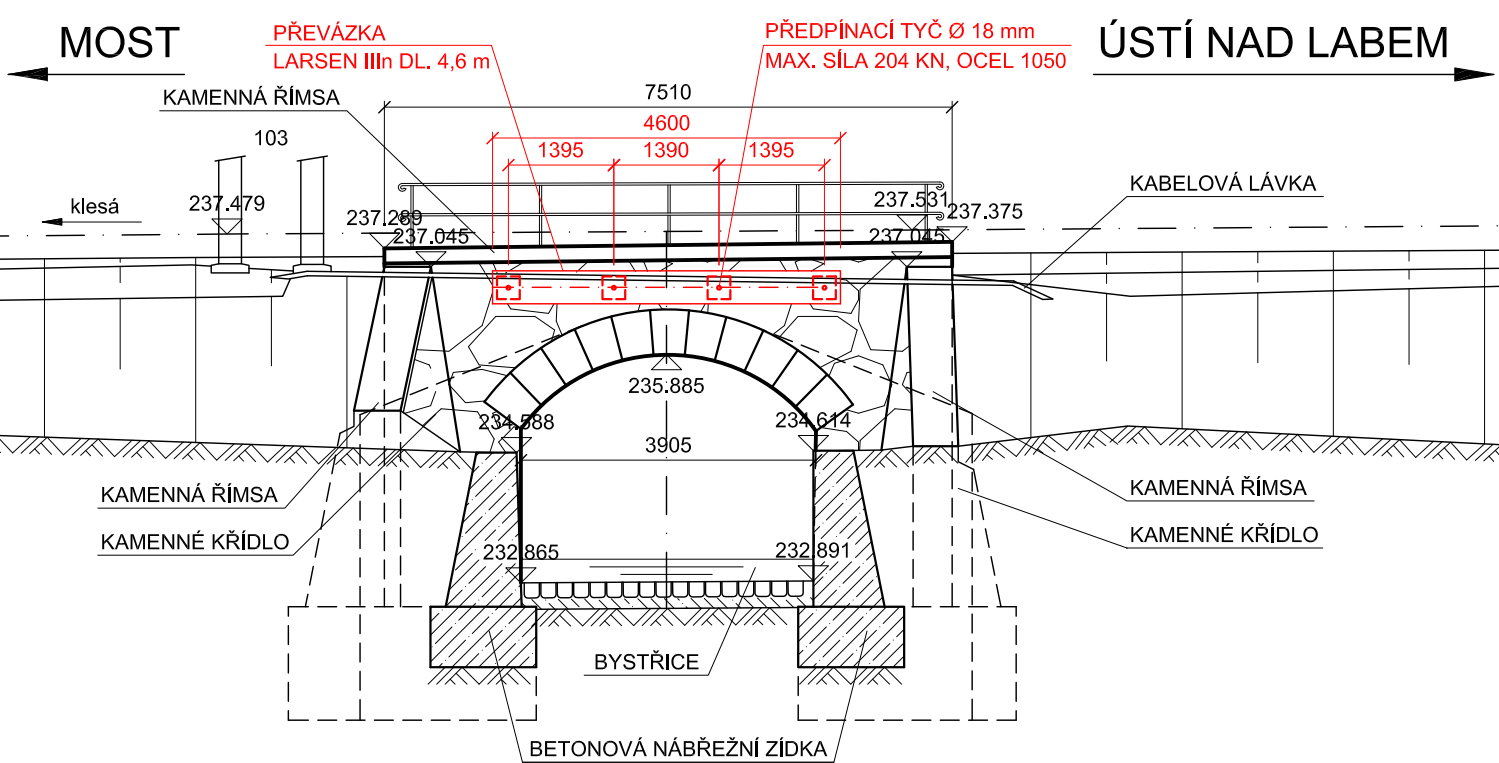

SEZNAM VYTÝČOVANÝCH BODŮ

BOD	Y	X
Z1	775265.129	974460.967
Z2	775265.735	974462.332
Z3	775266.343	974463.703
Z4	775266.952	974465.074
Z5	775267.561	974466.445
Z6	775268.129	974467.724
Z7	775268.697	974469.004
Z8	775269.265	974470.283
Z9	775269.833	974471.563
Z10	775270.439	974472.930
Z11	775271.048	974474.300
Z12	775271.659	974475.676
Z13	775272.269	974477.052

VÝKAZ PAŽENÍ:

ZÁPORY HEB 300	72,2 m x 117 kg/m = 8,447 t
ZÁPORY HEB 400	32,0 m x 155 kg/m = 4,960 t
PŘEVÁZKA LARSEN IIIh	54,8 m x 78,5 kg/m = 4,302 t
VRT Ø 500 mm, KÖREN BETON C16/20-X0	30,0 m x 0,196 m2 = 5,880 m3
VRT Ø 600 mm, KÖREN BETON C16/20-X0	16,8 m x 0,283 m2 = 4,754 m3
VÝDŘEVA HRANOLY 150x150 mm	34 m2
PŘEDPÍNACÍ TYČ Ø 18 mm dl. 5 m	4 ks
PŘEDPÍNACÍ TYČ Ø 18 mm dl. 4,6 m	12 ks
ZEMNÍ KOTVA DL. 6 m	12 ks

SO 03-14-03  
E.1.4.1

VÝŠKOVÝ SYSTÉM BpV SOUŘADNICOVÝ SYSTÉM S-JTSK

Číslo změny:	Obsah změny:	Datum změny:
01	-	-
02	-	-
03	-	-

Objednatel:	Správa železniční dopravní cesty, s.o. Dlážděná 1003/7, 110 00 Praha 1
Sdružení: „SEU + SP + H-PROG, Zst. Bohosudov_P“	Stavební správa západ Sokolovská 278/1955, 190 00 Praha 9

SUDOP EU	SUDOP PRAHA	HPRO EU
----------	-------------	---------

Správce:	SUDOP EU a.s. Olšanská 1a, 130 80 Praha Tel.: +420 267 094 305 E-mail: info@sudopeu.cz	Hlavní inženýr projektu: ING. STANISLAV JAROŠ Asistent HJP: ING. IVAN GRISA
----------	---	--

Zpracovatel čísel:	S.A.W. CONSULTING s.r.o., Pražská 2324, 407 47 Varnsdorf	středisko UL: Božtěšická 216/34, 400 01 Ústí n. L. telefon: +420 607 930 191 e-mail: info@sawconsulting.cz
--------------------	--	--

Vedoucí střediska:	Odpovědný projektant SO, IO, PS:	Vypracoval:	Kontroloval:
JAROSLAV ZAVADIL, DIS.	ZLATA BRADÁČOVÁ, DIS.	ANDREA MAŠKOVÁ	JAROSLAV ZAVADIL, DIS.

Název akce:	Číslo smlouvy:
REKONSTRUKCE ŽST BOHOSUDOV	17-071.640
název PS/SO:	Projektový stupeň:
SO 03-14-03 Bohosudov - Teplice, most v km 16,773	PDPS
Název přílohy:	Datum:
	11 / 2018
	Číslo části:
	E.1.4.1

Měřítko:	Počet formátů:
1:50, 1:100	8 x A4
Číslo přílohy:	
	6

DOKUMENT LZE UŽÍVAT POUZE VE SMYSLU PŘÍSLUŠNÉ SMLOUVY O DÍLO. ŽÁDNÁ JEJÍ ČÁST NEMŮŽE BÝT DÍLOM ZÁKONA Č.121/2000 Sb., KOPÍROVÁNÍ NEBO JINÝM ZPŮSOBEM ROZŠŮŘOVÁNÍ. BEZ SOUHLASU SUDOP EU a.s.